

**Agenzia del Territorio
CATASTO FABBRICATI
Ufficio Provinciale di
Brindisi**

Dichiarazione protocollo n. BR0143602 del 10/05/2007

Planimetria di u.i.u. in Comune di Brindisi

Via Marie Curie

civ. SN

Identificativi Catastali:

Sezione:

Foglio: 58

Particella: 983

Subalterno: 1

Compilata da:
De Castro Mario

Iscritto all'albo:
Geometri

Prov. Brindisi

N. 397

Scheda n. 1

Scala 1:500

**PIANO TERRA
H=MT.8.00**

P.LLA 862 C.T.

**PIANO PRIMO
H=MT.3.65**

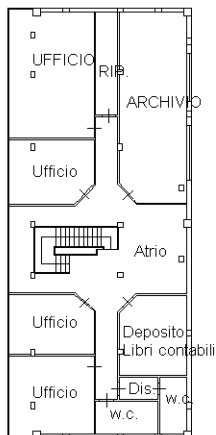

VIA M. CURIE

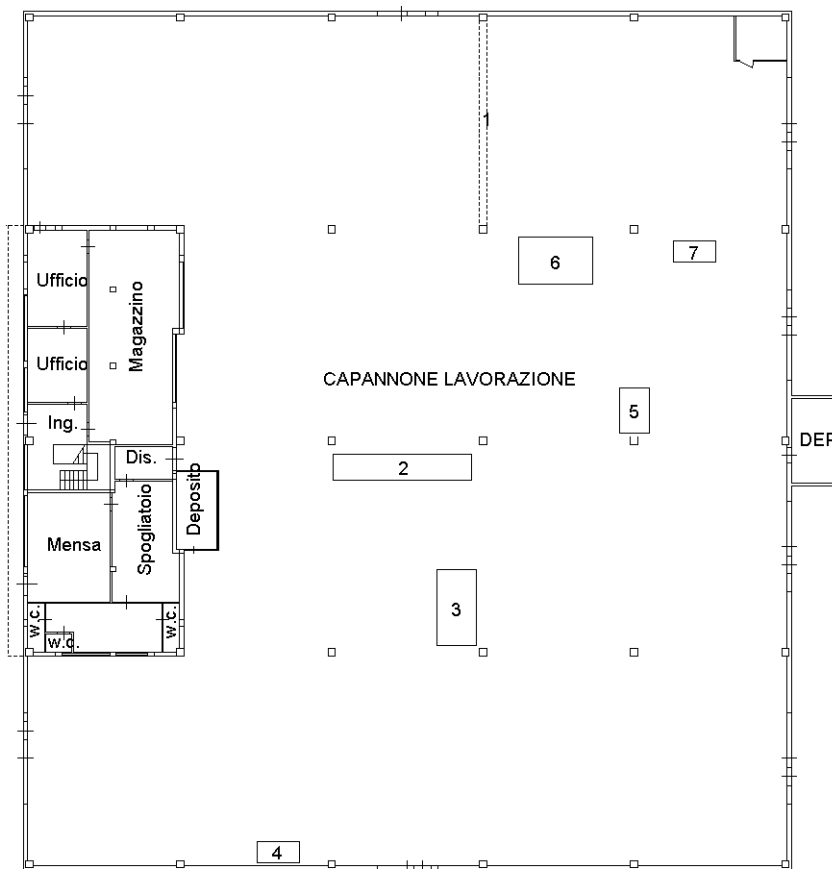

Catasto dei Fabbricati - Situazione al 15/10/2020 - Comune di BRINDISI (B180) - < Foglio: 58 - Particella: 983 - Subalterno: 1 >
VIA MARIE CURIE n. SN piano: T-1;

Ultima planimetria in atti



**Agenzia del Territorio
CATASTO FABBRICATI
Ufficio Provinciale di
Brindisi**

Dichiarazione protocollo n. BR0143602 del 10/05/2007

Planimetria di u.i.u. in Comune di Brindisi

Via Marie Curie

civ. SN

Identificativi Catastali:

Sezione:

Foglio: 58

Particella: 983

Subalterno: 1

Compilata da:
De Castro Mario

Iscritto all'albo:
Geometri

Prov. Brindisi

N. 397

Scheda n. 2

Scala 1:200

PIANO TERRA
H=MT.3.15

PANTOGRAFO TAGLIO LAMIERE



NORD

Ultima planimetria in atti

**Agenzia del Territorio
CATASTO FABBRICATI
Ufficio Provinciale di
Brindisi**

Dichiarazione protocollo n. BR0143602 del 10/05/2007

Planimetria di u.i.u. in Comune di Brindisi

Via Marie Curie

civ. SN

Identificativi Catastali:

Sezione:

Foglio: 58

Particella: 983

Subalterno: 2

Compilata da:

De Castro Mario

Iscritto all'albo:

Geometri

Prov. Brindisi

N. 397

Scheda n. 1

Scala 1:200

**PIANTA PIANO TERRA
H=MT.3.10**

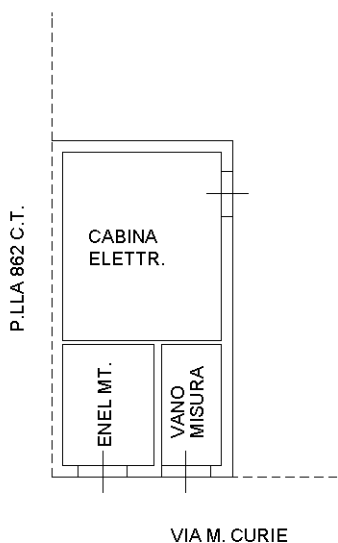

Catasto dei Fabbricati - Situazione al 15/10/2020 - Comune di BRINDISI (B180) - < Foglio: 58 - Particella: 983 - Subalterno: 2 >
VIA MARIE CURIE n. SN piano: T;

Ultima planimetria in atti